

“IL VILLAGGIO DI VITTORIO”





“IL VILLAGGIO DI VITTORIO”

L'Associazione “la Collina” nasce dall'esperienza di alcuni operatori del territorio salernitano che negli ultimi anni si sono dedicati esclusivamente ai bambini Prader-Willi, in sinergia con le associazioni regionali dei familiari e coordinati dal gruppo medico scientifico nazionale di studio della sindrome.

In Italia non vi sono esperienze residenziali che non siano solo esclusivamente sanitarie.

Il “Villaggio di Vittorio” intende essere la prima comunità alloggio specializzata per fornire un servizio educativo residenziale a carattere comunitario, attraverso la convivenza di un gruppo di giovani affetti dalla sindrome di Prader Willi, con la presenza di operatori professionali che assumono la funzione di adulti di riferimento.

L'attività sebbene coordinata dal gruppo medico scientifico nazionale di studio intende essere strutturata con le modalità della vacanza lavoro per brevi, medi e lunghi periodi.

Gli utenti beneficiari saranno coinvolti, con il supporto di operatori già specializzati, in percorsi di inserimento sociale in attività formative e di lavoro in campagna.

La struttura è predisposta per 16 ospiti supportati nelle attività da un'equipe di operatori (rapporto 1 a 2 ed in casi particolari con rapporto 1 a 1) addetti alle diverse funzioni che si alternano nei diversi turni giornalieri.

Dalla piantumazione di ortaggi all'allevamento di animali da cortile, dalla raccolta della frutta alla preparazione del terreno secondo le specifiche abilità, in un rapporto di comunità che vede la valorizzazione ed il potenziamento dell'utente al centro del lavoro dell'equipe assicurando una costante azione educativa, assistenza e tutela, gestione della quotidianità, attività socio educative volte ad un adeguato sviluppo dell'autonomia individuale, coinvolgimento dei giovani in tutte le attività di espletamento della vita quotidiana come momento a forte valenza educativa, stesura di progetti educativi individualizzati, gestione delle emergenze, socializzazione e animazione.

Gli ospiti si trattengono nella struttura per periodi brevi, medi e lunghi per consentire una rotazione degli stessi tra gli iscritti alle diverse associazioni regionali di familiari che aderiscono al progetto.

LA STRUTTURA

La struttura, che ospiterà gli utenti affetti dalla sindrome di Prader-Willi, si sviluppa su tre piani per complessivi 260 mq, è ubicata nel Comune di Salerno in località Montena di Giovi ed è immersa nel verde in una zona collinare ed è circondata da un terreno di circa 8.000 metri quadri.

La struttura si sviluppa su tre piani:

- al piano terra (100 mq circa) ospiterà la cucina, la sala da pranzo, con zona tv e relax (con termo-camino), la dispensa (locale chiuso), l'infermeria, la lavanderia, spogliatoio dipendenti, locale tecnico, n° 2 bagni (di cui uno per i dipendenti);
- primo piano (80 mq circa) 2 camere per ospiti con terrazzo ed 1 bagno;
- secondo piano (80 mq circa) 2 camere per ospiti con due bagni;

Le camere per gli utenti saranno dotate di tv ed ogni ospite avrà a disposizione un posto letto, un armadio, un comodino ed una scrivania.

Tutta la struttura è stata realizzata in pieno rispetto della normativa, strutturale e sanitaria, vigente prevista per strutture simili. La struttura è priva di barriere architettoniche per le persone con diversamente abili.

Inoltre, la struttura è dotata di predisposizione di ascensore nonché di impianti per il risparmio energetico.

Associazione La Collina
Via Giovi San Bartolomeo, 59
84133 Salerno (SA)
Mail info@associazionelacollina.it
pec: lacollinasalerno@pec.it
Tel. 3388634617
C.F. 95162770655
P. I.V.A. 05826610650

ALLEGATO FOTOGRAFICO AL PROGETTO "IL VILLAGGIO DI VITTORIO"

1ª FASE



2ª FASE

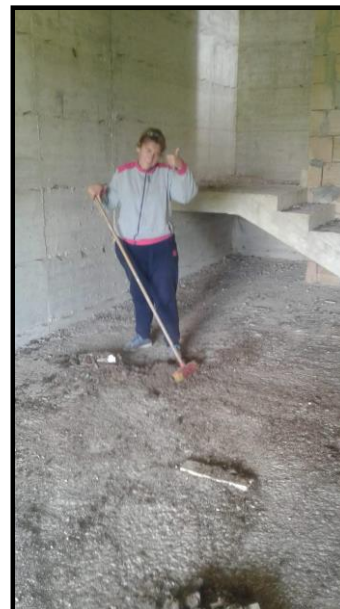

3^a FASE



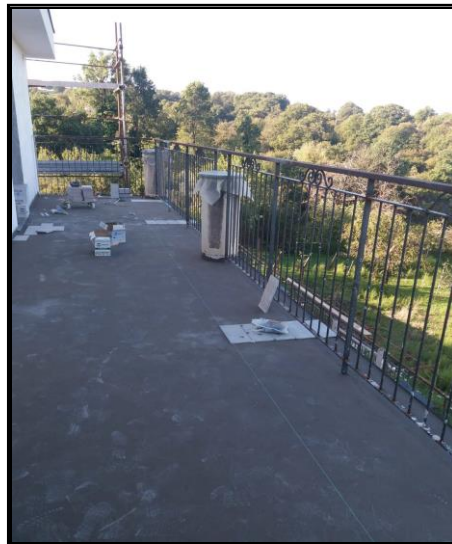
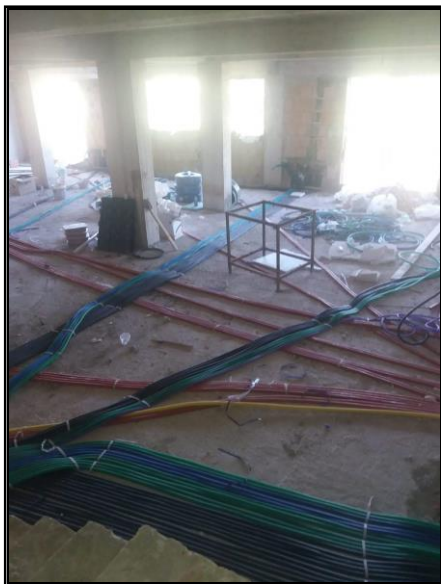

4ª FASE

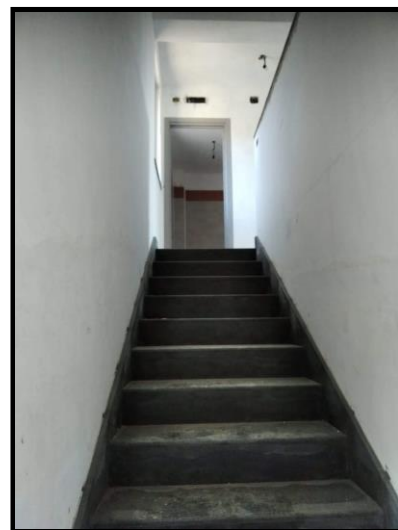
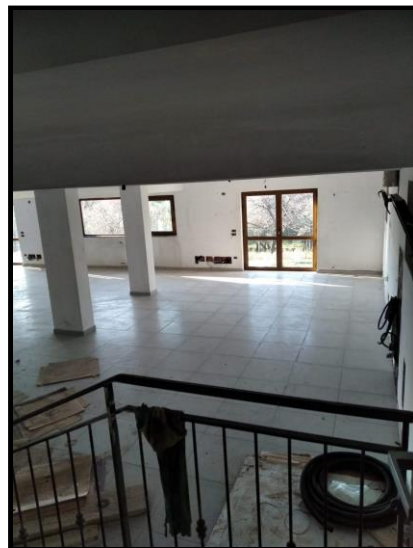

4ª FASE

